Detail 1:20
Querschnitt Durchörterung



Detail 1:20
Querschnitt Kabelgraben

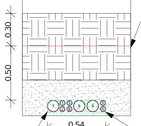

Zuordnung Kabelschutzrohr - Nummer

Rohrnumer 1 - d50x4,6 für LWL Lokalverkehr (sw/ge)
Rohrnumer 2 - d50x4,6 für LWL Weitverkehr (sw/rt)
Rohrnumer 3 - d50x4,6 für LWL DigiNetz (sw/or)
Rohrnumer 4 - d50x4,6 Reserve für 5G-Netz (sw/ws)
Rohrnumer 5 - d50x4,6 Reserve für Autobahn des Bundes GmbH (sw)
Rohrnumer 6 - d50x4,6 Reserve für Autobahn des Bundes GmbH (sw)
Rohrnumer 7 - d110x6,3 Reserve für Notruf-Kupferkabel (sw)
Rohrnumer 8 - d110x6,3 Reserve für Energiekabel Verkehrstechnik (sw/gn)
Rohrnumer 9 - d110x6,3 Reserve für Energiekabel 5G-Netz (sw/rt)

Legende

- Bestand Elektrizitätsleitung
- Bestand Fernmeldeleitung
- Rückbau Kabel/Leitung unterirdisch
- Kabelschacht / Kabelverzweiger Außenmaße: 1,60 x 1,00 m
- Rückbau der Bestands-SFKA bis zum Übergabepunkt an Bestand.
- Bestand Richtfunkstrecke
- Bestand Lichtwellenkabel
- Neubau Streckenfernmeldekabel
- Koordinierung durch AG. Rückbau der Bestands-SFKA bis zum Übergabepunkt an Bestand.

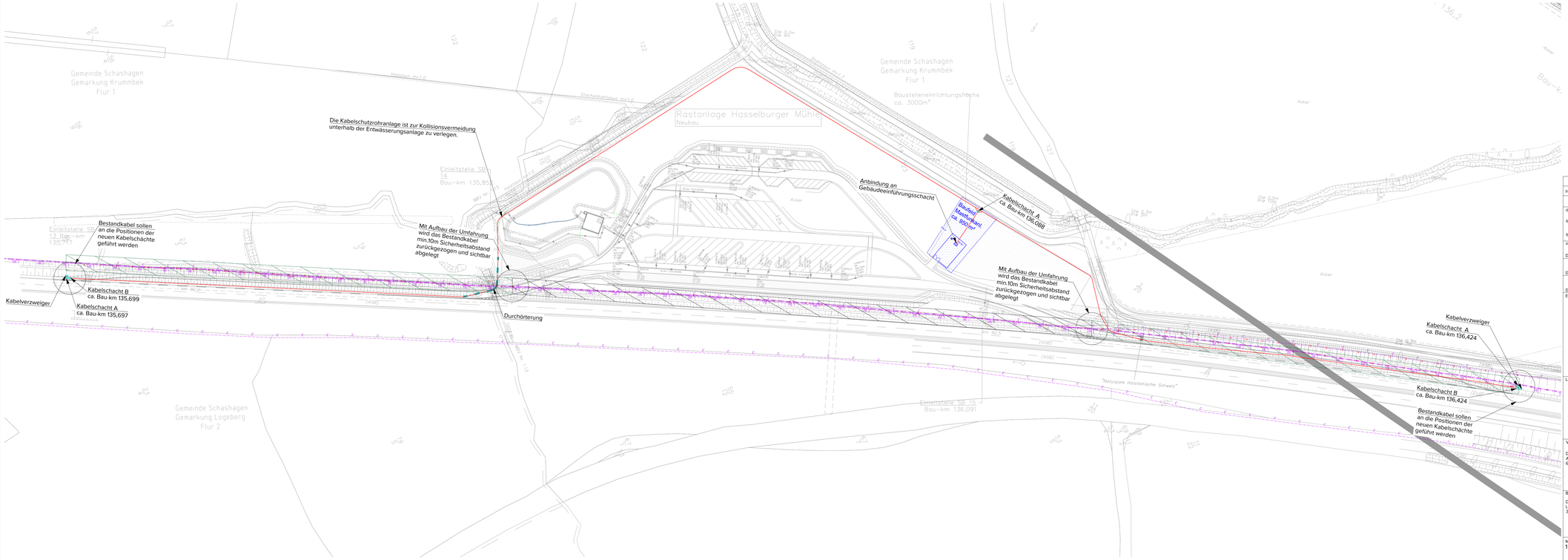

Index:	Änderungen bzw. Ergänzungen	Name:	Datum:

Prüfvermerke

die Übereinstimmung der Zeichnung mit der Ausführung bestätigt:

für den Auftragnehmer: Ort, Datum, Unterschrift

für die DB E&C GmbH: Ort, Datum, Unterschrift

interoperabilität geprüft (benannte Stelle), Name

Datum: geprüft / genehmigt

Datum: geprüft / genehmigt

Datum: geprüft / genehmigt

Eisenbahn-Bundesamt: gleichgestellt mit Prüfexemplaren — geprüft / genehmigt

Datum

Freigabe zur bautechnischen Prüfung

Ort, Datum, Unterschrift

Prüfingenieur

Freigabe der Ausführungsunterlagen

Genehmigung zur Bauausführung

Ort, Datum, Unterschrift

Lageskizze:



Vorhabenträgerin:
DB InfraGO AG
Adam-Riese-Straße 11-13
60327 Frankfurt/M.

Vertreter der Vorhabenträgerin:
DB InfraGO AG
Beim Strohhause 17
20097 Hamburg

Ort, Datum, Unterschrift

Bauherr:
DB InfraGO AG
Lindemannallee 3
30173 Hannover

Planverfasser:
Rücker + Schindele
Ingenieurgesellschaft mbH
Hammerbrookstraße 93 | 20097 Hamburg
T +49 40 32 48 68-0 | F +49 40 32 48 68-11
mail@rs-ibn.de | www.rs-ibn.de

Berlin, 08.08.24 i.A. Frank Ferdinand
Ort, Datum, Unterschrift

Blatt:	LP_Rastanlage_Neu		
Auftrag-Nr.:	P23047		
		Datum	Name
gez.	08.08.2024	CEAT	
bearb.	08.08.2024	CEAT	
gepr.	08.08.2024	SG	

Plan-Nr.: LP_Rastanlage_Neu

Planart: Entwurfsplanung

Planzeichen:

Blattgr.: 1189 x 594

Einwirkungen (Lastmodelle):

Höhen- und Koordinatensystem: DHHN 92/ DB_REF

Maßstab: 1 : 1000

Lageplan Rastanlage Neu

Streckenfermeldekabel

Autobahn BAB 1, km 91,896 bis km 92,689

Strecke:

Bauwerksnummer					Brückennr.	
Strecke	*	Kilometer	*	Kennzahl		Barcode

08.08.2024 - 03-04_P23047_Lageplan_R00_CEAT_240808.dwg - LP_Rastanlage_Neu

QD0191 - 804 - A1.0